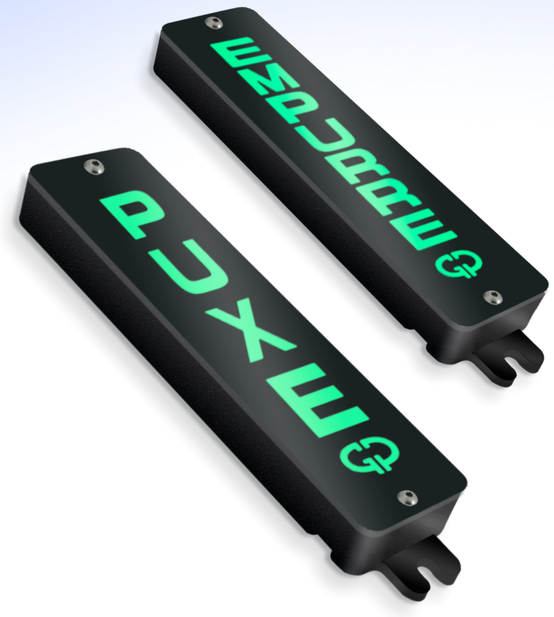

DISPLAY SINALIZADOR LED

PUXE EMPURRE

- Dimensões: 1,6 × 14,2 × 3 cm
- 12 V / DC
- LED
- Corrente: 40mA
- 6 LEDs SMD de 4300 mcd cada
- Resistente à água
- Base em ZAMAK com pintura eletrostática preto fosco e visor em acrílico

CÓDIGO
012020



DISPLAY SINALIZADOR LED

PUXE EMPURRE

ESPELHADO

- Dimensões: 1,6 × 14,2 × 3 cm
- 12 V / DC
- LED
- Corrente: 40mA
- 6 LEDs SMD de 4300 mcd cada
- Resistente à água
- Base em ZAMAK com pintura eletrostática preto fosco e visor em acrílico

CÓDIGO
022020



DISPLAY SINALIZADOR LED

PUXE EMPURRE **ABS**

- Dimensões: 1,6 × 14,2 × 3 cm
- 12 V / DC
- LED
- Corrente: 40mA
- 6 LEDs SMD de 4300 mcd cada
- Resistente à água
- Base em ABS com micro textura

CÓDIGO
212020



MINI SINALIZADOR LED

PUXE EMPURRE

- Dimensões: 1,4 × 8,4 × 2,4 cm
- 12 V / DC
- LED
- Corrente: 20mA
- 4 LEDs SMD de 4300 mcd cada
- Resistente à água
- Base em ABS com micro textura
- Cor: preto

CÓDIGO
072020

DISPLAY SINALIZADOR LED

MINI SINALIZADOR



- Dimensões: 1,4 × 8,4 × 2,4 cm
- 12 V / DC
- LED
- Corrente: 20mA
- Verde 14000 mcd
- Vermelho 50 omcd
- Resistente à água
- Base ABS com micro textura
- Cor: preto

CÓDIGO
032020

DISPLAY SINALIZADOR LED

PUXE EMPURRE



BRANCO

CÓDIGO
082020

INOX

CÓDIGO
092020

- Dimensões: 1,6 × 14,2 × 3 cm
- 12 V / DC
- LED
- Corrente: 40mA
- 6 LEDs SMD de 4300 mcd cada
- Resistente à água
- Base ABS com micro textura
- Cor: preto / aplique em inox branco / aplique em inox escovado

DISPLAY SINALIZADOR LED

LIBERADO E OCUPADO



- Dimensões: 1,4 × 14,2 × 3 cm
- 12 V / DC
- LED
- Corrente: 50mA
- 8 LEDs SMD de 4300 mcd cada
- Base ABS com micro textura
- Cor: preto

CÓDIGO
132020

DISPLAY SINALIZADOR LED

LIBERADO E BLOQUEADO



- Dimensões: 1,4 × 14,2 × 3 cm
- 12 V / DC
- LED
- Corrente: 50mA
- 8 LEDs SMD de 4300 mcd cada
- Base ABS com micro textura
- Cor: preto

CÓDIGO
142020

LANÇAMENTO

MÓDULO OSCILADOR



- Dimensões: 9,25 x 5,7 x 2,15 cm
- 12V / DC
- 2 saídas S1 e S2
- Até 10A por saída
- 9 modos de oscilação
- Acionamento por botões ou comando externo
- Aplicação em giroflex, sirene, buzzer e sinalizadores
- Instalação em local abrigado
- Base de plástico

CÓDIGO
MO2C

SINALIZADOR LED

SINALEIROS



PRETO



BRANCO

- Dimensões: 29 x 8,4 x 7,5 cm
- ABS injetado.
- Lentes laterais de Policarbonato (visibilidade lateral/frontal).
- Sinalização visual intermitente e sonora.
- 3 Modos de operação selecionáveis:
- Modo Audiovisual fixo (luz e som)
- Modo silencioso fixo (somente luzes)
- Modo noturno automático (luz e som durante o dia e silencioso à noite, inibindo o som no escuro via fotocélula).
- 127/220v / AC (sem ajuste).
- Resistente à água

CÓDIGO
SPP01

CÓDIGO
SPB02

DISPLAY SINALIZADOR LED

SEMÁFORO LED/ ALUMÍNIO



- Dimensões: 11 x 30 x 15 cm
- 12v / DC
- LED
- 250mA por módulo
- 2 módulos de 200 lúmens cada cor
- Resistente à água
- Base em alumínio com pintura preto fosco eletrostática, lente em acrílico

CÓDIGO
042020

MP GP CONTROL

SUPORTE SEMÁFORO



- Dimensões: 12 × 36 × 28 cm
- Base em aço com pintura preto fosco

CÓDIGO
052020

PLACA CONTROLADORA

SEMÁFORO



CÓDIGO
122020

- Controla até 2 Semáforos individuais (ideal para rampas e corredores).
- Detecção de início e fim de percurso por sensores.
- Acionamento automático de liga e desliga semáforo de acordo com pulso entrada.
- 4 entradas de sensores de barreira IVA (sensores não inclusos).
- 2 entradas de acionamento externo.
- Alimentação 12v / DC (0,5 ~ 3A)
- Reset automático caso o percurso não seja finalizado em em 60 segundos.

PLACA GP CONTROL

TEMPORIZADA RELÉ

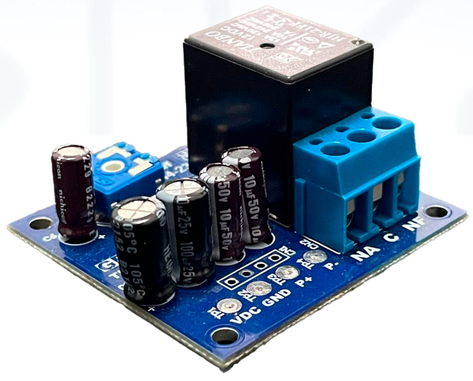

- Módulo de Relé único Temporizado Universal
- Saída de contato seco NA e NF para corrente de até 12v / DC - 20A; 120v / AC - 10A; 240v / AC - 7A.
- Alimentação 12v / DC
- Tempo ajustável de 2 a 270 segundos.
- Disparo por pulso GND ou pulso 12VDC.

CÓDIGO
282020

SEMÁFORO 3 EM 1



- Dimensões: 37 x 11,6 x 6,2 cm
- 12v / DC
- 80mA por módulo
- Suporte de fixação com ajuste de ângulo horizontal
- Resistente à água
- Base ABS com micro textura
- Cor: Preto

CÓDIGO
SFT100



- Dimensões: 66 x 20 x 10,5 cm
- 12V/DC
- 250mA por módulo
- Suporte de fixação com ajuste de ângulo horizontal
- Resistente à água
- Base ABS com micro textura
- Cor: preto

CÓDIGO
SFT200

SEMÁFORO 2 EM 1



CÓDIGO **SF101**
CÓDIGO **SF102**
CÓDIGO **SF103**
CÓDIGO **SF104**
CÓDIGO **SF105**
CÓDIGO **SF106**

- Dimensões: 25,1x11,6x6,2 cm
- 12v / DC
- 80mA por módulo
- Suporte de fixação com ajuste de ângulo horizontal
- Resistente à água
- Base ABS com micro textura
- **SF106: Material Policarbonato**
- Cor: preto

SEMÁFORO MÓDULO



CÓDIGO **MS101**
CÓDIGO **MS102**
CÓDIGO **MS103**
CÓDIGO **MS104**
CÓDIGO **MS105**

CÓDIGO **MS106**
CÓDIGO **MS107**
CÓDIGO **MS108**
CÓDIGO **MS126**
CÓDIGO **MS127**
CÓDIGO **MS128**

- Dimensões: 13,4x11,6x6,2 cm
- 12v / DC
- 80mA por módulo
- Suporte de fixação com ajuste de ângulo horizontal
- Resistente à água

MS101 ao MS108
- Base ABS com micro textura
- Cor: preto

MS126 ao MS128
- Material Policarbonato

SEMÁFORO 2 EM 1



CÓDIGO **SF201**
CÓDIGO **SF202**
CÓDIGO **SF203**
CÓDIGO **SF204**

- Dimensões: 44 x 20 x 10,5 cm
- 12V/DC
- 250mA por módulo
- Suporte de fixação com ajuste de ângulo horizontal
- Resistente à água
- Base ABS com micro textura
- Cor: preto